

## CAMPAÑAS NACIONALES

**AÑO:** 2017.

**OBJETIVO:** Verificar el cumplimiento de la normativa vigente.

**DENOMINACIÓN:** Piezas de repuesto: condiciones de comercialización.

**ELEMENTOS ESENCIALES DE CONTROL:**

**Etiquetado:** Información obligatoria.

ASPECTOS SIGNIFICATIVOS	ACTIVIDADES INSPECTORAS	
	PROGRAMACIÓN	REALIZADO
CC.AA Participantes	Castilla y León Extremadura La Rioja Murcia	Extremadura La Rioja
Nº productos a controlar	150	30

## **A.- ACTUACIONES INSPECTORAS**

<b>Nº DE PRODUCTOS CONTROLADOS:</b>	<b>30</b>
<b>Nº DE PRODUCTOS SIN IRREGULARIDADES Y % (A):</b>	<b>4    13,33 %</b>
<b>Nº DE PRODUCTOS CON IRREGULARIDADES Y % (B):</b>	<b>26    86,67 %</b>

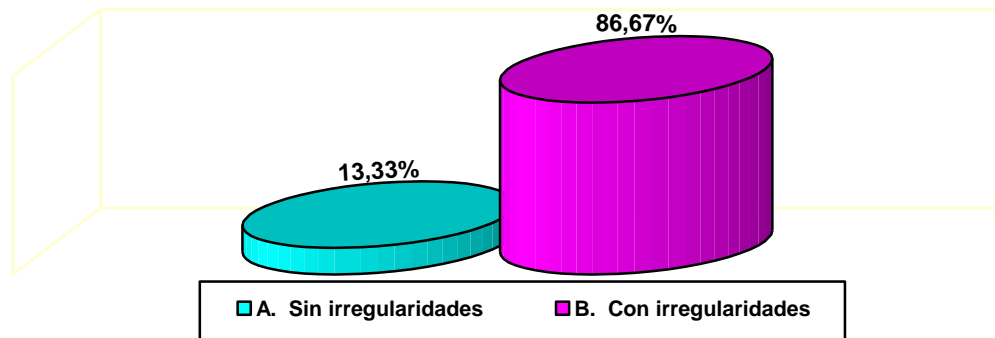

## **B.- ASPECTOS CONTROLADOS E IRREGULARIDADES DETECTADAS**

Las actuaciones de la inspección en el etiquetado se han centrado en los siguientes aspectos:

- 1.- Identificación del CAT (Centro autorizado de Tratamiento de vehículos al final de su vida útil) (66 irregularidades).
- 2.- Identificación de la pieza (96 irregularidades).
- 3.- Instrucciones de uso y mantenimiento (31).
- 4.- Garantía (45).

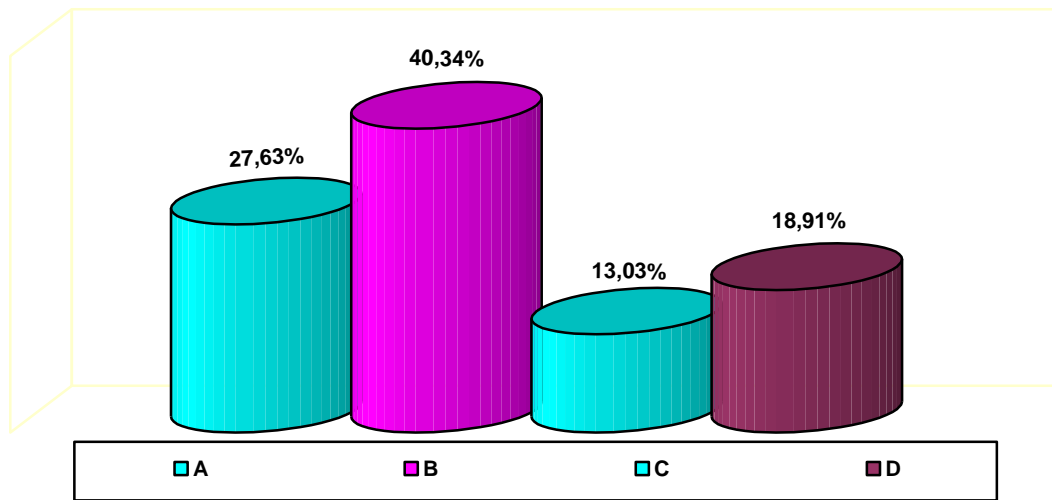

- A.- Identificación del CAT.  
B.- Identificación de la pieza.  
C.- Instrucciones de uso y mantenimiento.  
D.- Garantía.

El total de irregularidades ha sido de 238.

## C.- DESGLOSE DE RESULTADOS MÁS SIGNIFICATIVOS

### 1.- IDENTIFICACIÓN DEL CAT

Las irregularidades encontradas en cuanto a identificación del CAT, se desglosan de mayor a menor grado en el diagrama siguiente:

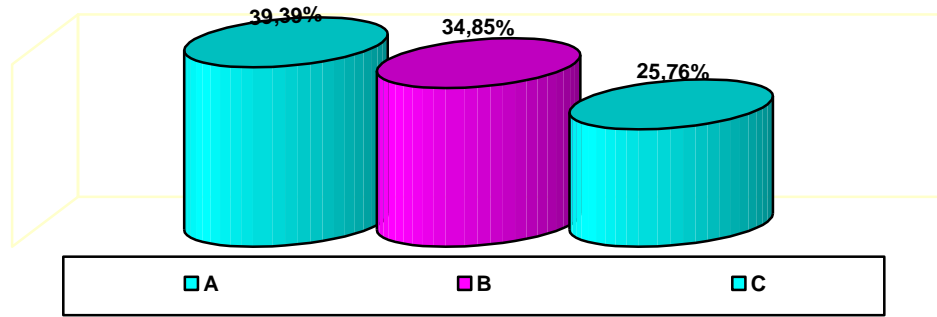

A.- No consta el domicilio del mismo (RD 1468/1988), (26)  
B.- No consta el número de autorización, (23)  
C.- No consta el nombre, razón social o denominación de la empresa (RD 1468/1988), (17)

## 2.- IDENTIFICACIÓN DE LA PIEZA

Las irregularidades encontradas identificación de la pieza, se desglosan de mayor a menor grado en el diagrama siguiente:

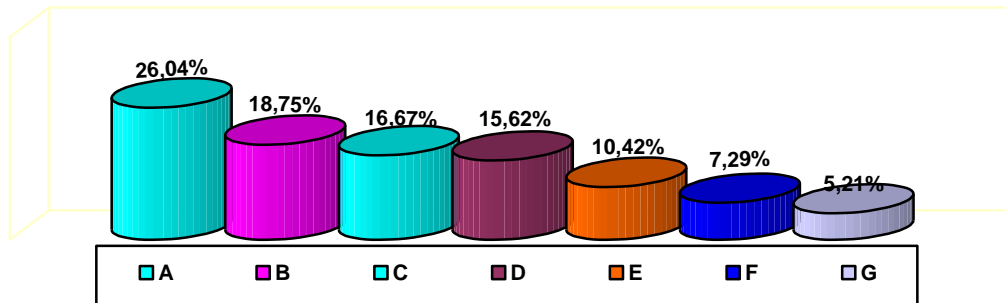

- A.- No indica que la pieza no es nueva (RD 1468/1988), (25)
- B.- No indica el proceso de recuperación-reutilización-modificación (RD 1468/1988), (18)
- C.- No indica el estado de la pieza y su aptitud para el uso (RD 20/2017), (16)
- D.- No figura la contraseña de homologación, en su caso, (15)
- E.- No consta el vehículo del que procede (RD 1468/1988), (10)
- F.- No figura la codificación de la pieza por el fabricante (RD 20/2017 art. 4.1c), (7)
- G.- No se identifica la pieza inequívocamente (RD 1468/1988), (5)

### **3.-INSTRUCCIONES DE USO Y MANTENIMIENTO.**

Las irregularidades encontradas en instrucciones de uso y mantenimiento, se desglosan de mayor a menor grado en el diagrama siguiente:

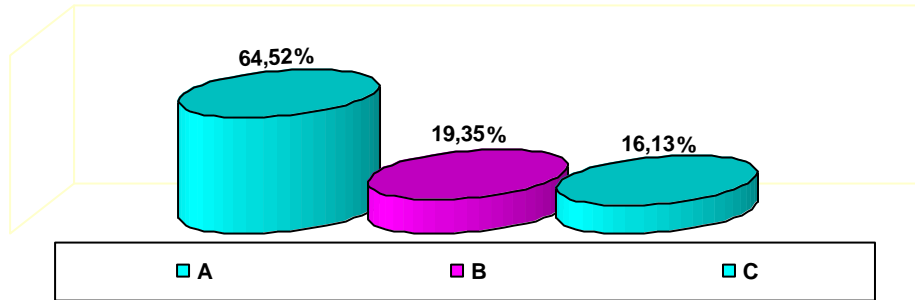

- A.- No indica si necesita limpieza u otro tratamiento antes de incorporarse al vehículo, (20)
- B.- No indica los vehículos a los que puede destinarse, (6)
- C.- No indica condiciones de conservación si fuera necesario, (5)

### **4.-GARANTÍA.**

Las irregularidades encontradas en garantía, se desglosan de mayor a menor grado en el diagrama siguiente:

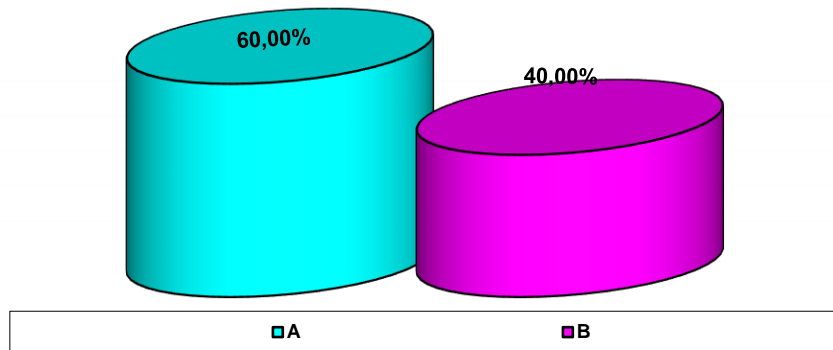

- A.- No tiene el periodo de garantía superior a un año, (27)
- B.- No indica el periodo de garantía de la pieza, (18)

## **RECOMENDACIONES**

### **AL CONSUMIDOR:**

El consumidor debe conocer los derechos que le asisten en materia de etiquetado y marcado, para poder hacerlos valer optando por la adquisición de los artículos exclusivamente, en aquellos establecimientos que le garanticen una información correcta y adecuada, así como los productos correctamente etiquetados.

### **AL SECTOR:**

Es necesario que el sector implicado en la fabricación de estos artículos tenga un conocimiento exhaustivo de la normativa aplicable a la actividad desarrollada, a fin de observar un estricto cumplimiento de los requisitos que se le imponen. Asimismo, los operadores implicados en la comercialización de los mismos a fin de observar un estricto cumplimiento de dicha normativa.

Nota: Información elaborada en el seno de la Comisión de Cooperación de Consumo.