

GIV COVID-19

Gestión integral de la vacunación COVID-19

Informe de actividad

Periodo de los datos: 27/12/2020 - 05/09/2021

Fecha del informe: 06/09/2021

Informe para comunicación



#YoMeVacunoSeguro

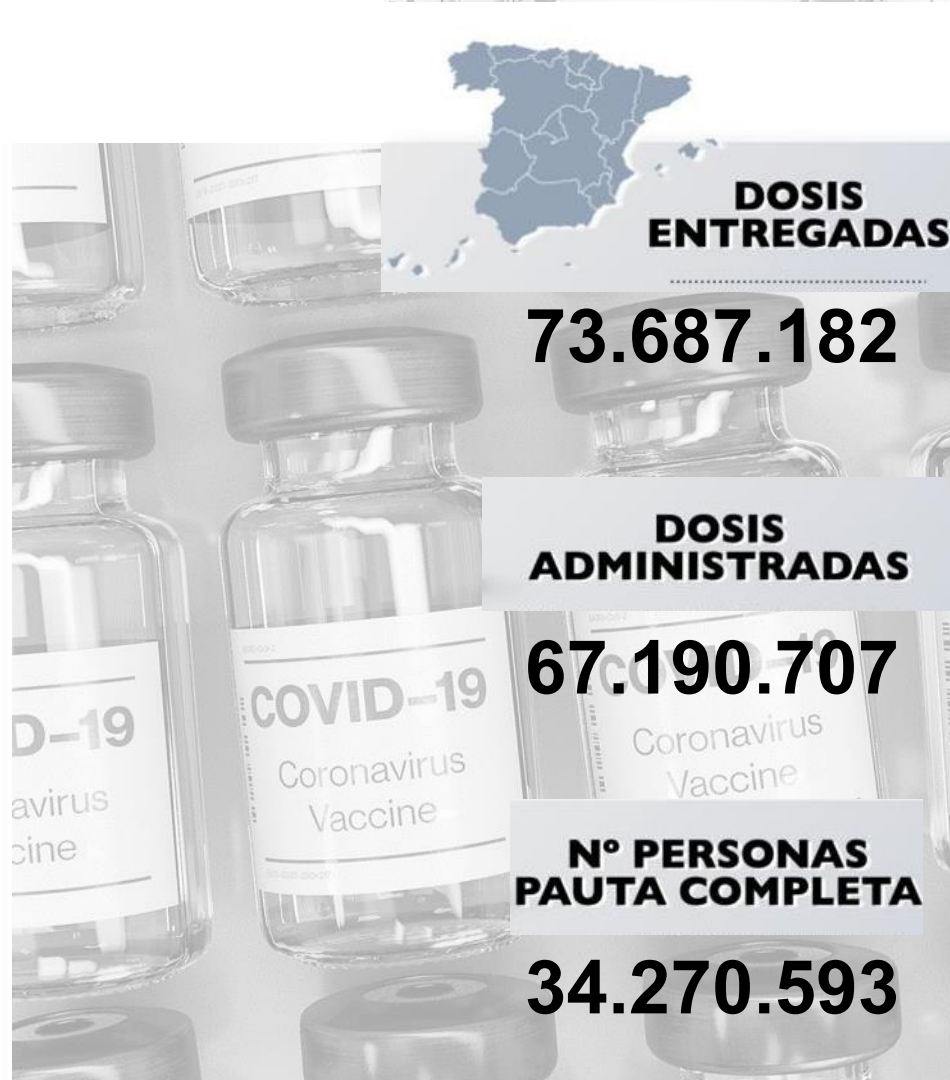

Datos globales agregados (*)

Dosis adquiridas de Q1 a Q3 93.509.245	Dosis recibidas en España 74.470.589 79,6% dosis adquiridas	Dosis entregadas en España ⁽¹⁾ 73.687.182 98,9% dosis recibidas en España Dosis entregadas a Andorra: 30.030 Dosis pendientes de entrega: 752.477	Dosis administradas 67.190.707 91,2% dosis entregadas	Nº Personas con al menos 1 dosis 36.820.586 77,6% población** Nº Personas con pauta completa 34.270.593 72,2% población**
--------------------------------------------------	---------------------------------------------------------------------------------	------------------------------------------------------------------------------------------------------------------------------------------------------------------------------------------------------	---------------------------------------------------------------------------	----------------------------------------------------------------------------------------------------------------------------------------------------------------------

Distribución por tipo de vacuna

	Dosis adquiridas de Q1 a Q3 ⁽²⁾	Dosis recibidas en España ⁽³⁾	Dosis entregadas en España	Dosis administradas	Nº Personas con al menos 1 dosis	Nº Personas con pauta completa
Pfizer / BioNtech	43.955.845	51.523.089	51.490.167	47.226.435 (91,7%)	25.169.832	23.459.927
Moderna	19.722.800	10.003.300	9.998.780	8.287.745 (82,9%)	4.612.298	4.060.847
AstraZeneca / Oxford	12.232.200	10.285.200	9.549.900	9.735.545 (101,9%)	5.097.474	4.808.837
Janssen	17.598.400	2.659.000	2.648.335	1.940.982 (73,3%)	1.940.982	1.940.982
Curevac	-	-	-	-	-	-

*Fuentes: AEMPS y REGVACU (Datos reportados por las CC.AA).

(1) Fuente: AEMPS. No se incluyen 900 dosis destinadas a Ensayos Clínicos. El reparto de dosis se ha realizado de forma equitativa entre CCAA en base a la distribución de los grupos de vacunación definidos en la Estrategia de Vacunación. La cifra de dosis entregadas a las Comunidades y Ciudades Autónomas de los distintos fabricantes se actualizará dos veces por semana, los martes y los viernes. Excepcionalmente, el primer envío de cada fabricante a nuestro país se actualizará en el informe del día posterior a la recepción del mismo. La cifra de dosis entregadas de la vacuna de Pfizer/BioNtech está calculada teniendo en cuenta cinco dosis por vial hasta el día 24/01/2021. A partir de este día se contabilizan 6 dosis por vial. La compañía ha modificado la ficha técnica, estableciendo la posibilidad de extraer una sexta dosis por vial en determinadas circunstancias.

(2) La distribución de las dosis adquiridas de AstraZeneca para el 3er trimestre (Q3) no ha sido aún confirmadas por el fabricante.

(3) Incluye dosis adelantadas de Q4 entregadas en Q3 y dosis adquiridas a otros países

** Fuente: datos INE 2020: <https://www.ine.es/jaxi/Tabla.htm?path=/t20/e245/p08/0/&file=02003.px&L=0>

Dosis entregadas y administradas por tipo de vacuna

	Dosis entregadas Pfizer ⁽¹⁾	Dosis entregadas Moderna ⁽¹⁾	Dosis entregadas AstraZeneca ⁽¹⁾	Dosis entregadas Janssen ⁽¹⁾	Dosis entregadas Total ⁽¹⁾	Dosis administradas Total ⁽²⁾	% sobre entregadas ⁽³⁾	Nº Personas con al menos 1 dosis	Nº Personas con pauta completa	Fecha de la última vacuna registrada ⁽²⁾
Andalucía	9.006.750	1.853.500	1.805.800	525.450	13.191.500	12.172.659	92,3%	6.612.680	6.194.433	05/09/2021
Aragón	1.461.645	249.400	265.100	64.700	2.040.845	1.900.993	93,1%	1.040.592	979.110	04/09/2021
Asturias	1.163.885	157.500	235.900	49.700	1.606.985	1.614.251	100,5%	862.536	822.459	05/09/2021
Baleares	1.231.200	287.000	256.400	62.400	1.837.000	1.529.886	83,3%	827.349	789.388	05/09/2021
Canarias	2.247.540	529.800	503.700	133.650	3.414.690	3.032.486	88,8%	1.637.271	1.555.357	05/09/2021
Cantabria	645.405	104.000	125.200	24.950	899.555	842.031	93,6%	462.880	415.692	05/09/2021
Castilla y León	2.732.835	386.000	514.400	112.850	3.746.085	3.564.209	95,1%	1.945.282	1.807.776	05/09/2021
Castilla - La Mancha	2.207.655	406.300	411.700	101.375	3.127.030	2.872.957	91,9%	1.579.827	1.452.091	05/09/2021
Cataluña	8.368.460	1.604.900	1.514.300	439.500	11.927.160	10.436.503	87,5%	5.688.713	5.365.268	05/09/2021
C. Valenciana	5.540.140	1.106.200	906.800	307.250	7.860.390	7.176.165	91,3%	3.981.106	3.634.067	05/09/2021
Extremadura	1.173.005	197.400	186.000	51.750	1.608.155	1.612.452	100,3%	882.567	812.912	04/09/2021
Galicia	3.004.675	458.600	573.400	131.800	4.168.475	4.171.514	100,1%	2.269.138	2.103.980	05/09/2021
La Rioja	358.085	61.400	53.300	15.200	487.985	449.268	92,1%	251.631	230.265	05/09/2021
Madrid	7.362.729	1.514.600	1.227.000	381.450	10.485.779	9.207.012	87,8%	5.144.497	4.723.386	05/09/2021
Murcia	1.634.045	368.000	253.100	88.100	2.343.245	2.114.256	90,2%	1.154.443	1.077.971	05/09/2021
Navarra	710.925	138.400	136.600	32.750	1.018.675	933.834	91,7%	510.981	482.727	05/09/2021
País Vasco	2.406.510	470.200	444.200	110.850	3.431.760	3.181.952	92,7%	1.760.821	1.629.868	05/09/2021
Ceuta	92.070	21.000	18.100	4.150	135.320	105.006	77,6%	58.171	53.583	05/09/2021
Melilla	93.240	22.100	15.100	5.750	136.190	96.622	70,9%	54.547	50.887	02/09/2021
Fuerzas Armadas	49.368	58.300	103.800	2.000	213.468	171.574	80,4%	91.825	85.960	05/09/2021
Sanidad Exterior	0	4.180	0	2.710	6.890	5.077	73,7%	3.729	3.413	02/09/2021
Totales	51.490.167	9.998.780	9.549.900	2.648.335	73.687.182	67.190.707	91,2%	36.820.586	34.270.593	

(1) Fuente: AEMPS. El reparto de dosis se ha realizado de forma equitativa entre CCAA en base a la distribución de los grupos de vacunación definidos en la Estrategia de Vacunación.

La cifra de dosis entregadas a las Comunidades y Ciudades Autónomas de los distintos fabricantes se actualizará dos veces por semana, los martes y los viernes. Excepcionalmente, el primer envío de cada fabricante a nuestro país se actualizará en el informe del día posterior a aquel en el que dicho envío sea recibido. La cifra de dosis entregadas de la vacuna de Pfizer/BioNTech está calculada teniendo en cuenta cinco dosis por vial hasta el día 24/01/2021. A partir de este día se contabilizan 6 dosis por vial. La compañía ha modificado la ficha técnica, estableciendo la posibilidad de extraer una sexta dosis por vial en determinadas circunstancias.

(2) Fuente: REGVACU reportado por CC. AA.

(3) Para los cálculos de los porcentajes es necesario considerar la capacidad de administrar hasta 6 dosis por vial y la fecha de actualización de los datos de las dosis entregadas, según se indica en la nota número 1.

Cobertura de población vacunada mayor de 40 años por CC.AA

	Población a vacunar Mayor de 40 años ⁽¹⁾	Nº Personas con al menos 1 dosis	% Personas con al menos 1 dosis	Nº Personas con pauta completa	% Personas con pauta completa*	Fecha de la última vacuna registrada ⁽²⁾
Andalucía	4.630.179	4.428.739	95,6%	4.353.416	94,0%	05/09/2021
Aragón	787.338	742.212	94,3%	729.867	92,7%	04/09/2021
Asturias	676.365	652.421	96,5%	645.619	95,5%	05/09/2021
Baleares	619.258	550.712	88,9%	537.589	86,8%	05/09/2021
Canarias	1.218.295	1.098.305	90,2%	1.075.316	88,3%	05/09/2021
Cantabria	359.186	343.342	95,6%	337.690	94,0%	05/09/2021
Castilla y León	1.532.122	1.460.491	95,3%	1.435.215	93,7%	05/09/2021
Castilla - La Mancha	1.150.822	1.083.245	94,1%	1.048.860	91,1%	05/09/2021
Cataluña	4.328.607	3.954.115	91,3%	3.866.035	89,3%	05/09/2021
C. Valenciana	2.899.043	2.753.176	95,0%	2.697.261	93,0%	05/09/2021
Extremadura	621.888	612.263	98,5%	603.462	97,0%	04/09/2021
Galicia	1.720.101	1.665.117	96,8%	1.651.962	96,0%	05/09/2021
La Rioja	188.661	181.561	96,2%	177.567	94,1%	03/09/2021
Madrid	3.732.280	3.506.366	93,9%	3.434.271	92,0%	05/09/2021
Murcia	786.992	755.613	96,0%	734.067	93,3%	05/09/2021
Navarra	375.498	355.359	94,6%	349.894	93,2%	05/09/2021
País Vasco	1.353.260	1.290.697	95,4%	1.271.403	94,0%	05/09/2021
Ceuta	38.978	34.982	89,7%	33.835	86,8%	03/09/2021
Melilla	37.225	31.675	85,1%	30.831	82,8%	02/09/2021
Fuerzas Armadas	-	34.959	-	33.259	-	03/09/2021
Sanidad Exterior	-	1.613	-	1.527	-	02/09/2021
Totales	27.056.098	25.536.963	94,4%	25.048.946	92,6%	

Datos del 06/09/2021

Fuente: REGVACU. Datos reportados por las CC.AA

(1) Fuente: datos INE 2020 <https://www.ine.es/jaxi/Tabla.htm?path=/t20/e245/p08/i0/&file=02003.px&L=0>

(2) Fuente: REGVACU reportado por CC.AA.

Detalle de Coberturas por Grupos Etarios Prioritarios

Personas con al menos 1 dosis Personas con pauta completa

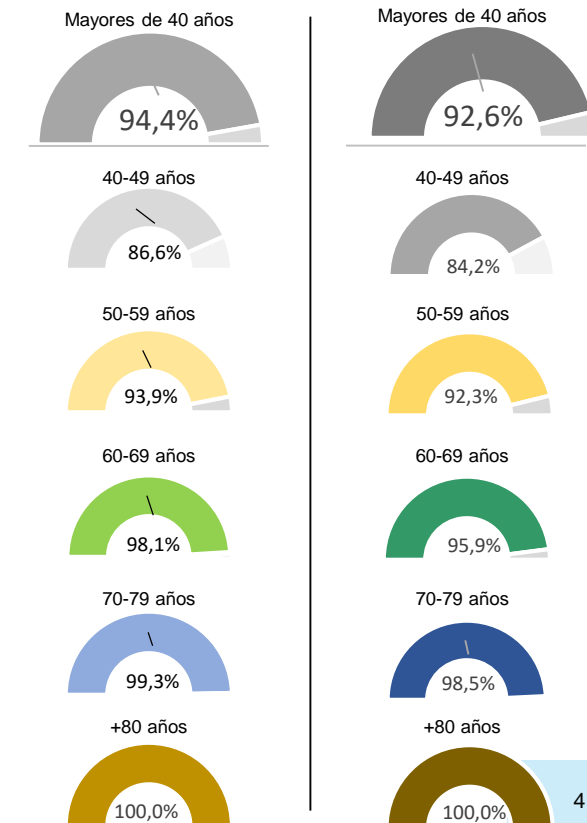

Coberturas de grupos etarios (1/2) – Personas con al menos una dosis

CC.AA	Vacunados s ≥80 años	% ≥80 años*	Vacunados 70-79 años	% 70-79 años*	Vacunados 60-69 años	% 60-69 años*	Vacunados 50-59 años	% 50-59 años*	Vacunados 40-49 años	% 40-49 años*	Vacunados 30-39 años	% 30-39 años*	Vacunados 20-29 años	% 20-29 años*	Vacunados 12-19 años	% 12-19 años*	Total Vacunados con al menos 1 dosis	Población a Vacunar*	% Con al menos 1 dosis sobre Población a Vacunar*	% Con al menos 1 dosis sobre Total Población INE*
Andalucía	433.454	100,0%	652.625	100,0%	921.799	100,0%	1.198.863	94,8%	1.221.998	88,2%	888.642	77,9%	706.385	76,1%	588.914	78,2%	6.612.680	7.451.975	88,7%	78,1%
Aragón	101.078	100,0%	119.005	100,0%	153.594	98,2%	184.085	92,8%	184.450	85,8%	120.491	73,3%	97.457	74,7%	80.432	78,0%	1.040.592	1.185.134	87,8%	78,3%
Asturias	88.825	100,0%	114.185	100,0%	147.580	98,6%	152.473	93,7%	149.358	89,4%	89.148	77,9%	64.014	80,9%	56.953	89,0%	862.536	933.927	92,4%	84,7%
Baleares	51.344	100,0%	78.953	98,1%	109.373	93,3%	148.231	89,4%	162.811	79,0%	118.876	65,2%	89.490	64,9%	68.271	71,5%	827.349	1.034.867	79,9%	70,6%
Canarias	92.704	100,0%	150.843	97,6%	223.116	94,9%	318.222	90,8%	313.420	80,8%	222.374	71,5%	178.522	70,9%	138.070	76,8%	1.637.271	1.960.774	83,5%	75,2%
Cantabria	42.368	100,0%	55.950	100,0%	76.092	98,4%	83.280	92,6%	85.652	87,6%	51.657	73,3%	36.025	71,3%	31.856	72,5%	462.880	524.127	88,3%	79,4%
Castilla y León	229.106	100,0%	250.011	100,0%	318.153	99,9%	348.439	91,4%	314.782	86,6%	204.021	76,2%	158.137	74,9%	122.633	74,2%	1.945.282	2.176.253	89,4%	81,2%
Castilla - La Mancha	137.588	100,0%	157.764	99,2%	220.617	100,0%	284.087	92,4%	283.189	85,7%	199.357	75,0%	163.407	74,9%	133.818	76,9%	1.579.827	1.808.784	87,3%	77,2%
Cataluña	454.467	100,0%	614.808	96,8%	788.048	94,1%	1.002.764	91,8%	1.094.028	83,1%	721.738	69,1%	562.450	67,0%	450.410	68,6%	5.688.713	6.868.360	82,8%	73,1%
C. Valenciana	296.803	100,0%	433.604	99,0%	566.885	97,6%	711.136	94,5%	744.748	87,5%	491.843	75,8%	400.987	77,7%	335.100	78,9%	3.981.106	4.488.459	88,7%	78,7%
Extremadura	78.188	100,0%	95.803	100,0%	132.329	100,0%	160.796	95,0%	145.147	91,0%	110.914	83,1%	88.822	78,4%	70.568	83,3%	882.567	953.437	92,6%	82,9%
Galicia	241.759	100,0%	290.553	100,0%	343.030	98,9%	387.641	95,5%	402.134	90,7%	256.253	79,2%	189.561	82,1%	158.207	87,9%	2.269.138	2.454.497	92,4%	84,0%
La Rioja	23.341	100,0%	28.618	100,0%	37.838	100,0%	45.004	94,4%	46.760	88,3%	29.589	75,3%	21.625	71,0%	18.856	73,9%	251.631	283.970	88,6%	78,7%
Madrid	373.393	100,0%	509.750	96,9%	684.240	97,3%	930.270	95,6%	1.008.713	86,5%	709.291	74,7%	547.267	73,7%	381.573	68,9%	5.144.497	5.977.937	86,1%	75,9%
Murcia	73.775	100,0%	102.683	99,8%	146.994	100,0%	205.190	96,2%	226.971	89,3%	158.999	76,1%	131.477	76,3%	108.354	76,4%	1.154.443	1.310.137	88,1%	76,4%
Navarra	42.464	100,0%	55.814	100,0%	71.853	97,3%	91.179	94,3%	94.049	87,1%	61.576	75,7%	51.555	75,7%	42.491	75,4%	510.981	581.354	87,9%	77,3%
País Vasco	163.934	100,0%	213.424	100,0%	277.303	99,0%	320.791	94,4%	315.245	87,1%	194.038	74,5%	147.419	73,1%	128.667	76,3%	1.760.821	1.983.943	88,8%	79,3%
Ceuta	2.389	91,7%	3.876	89,8%	7.566	96,3%	10.360	89,7%	10.791	85,4%	8.613	72,4%	8.061	73,5%	6.515	71,4%	58.171	70.965	82,0%	69,1%
Melilla	2.003	85,3%	3.293	87,9%	7.067	90,3%	9.512	84,2%	9.800	81,7%	8.210	67,7%	7.962	66,4%	6.700	70,0%	54.547	70.927	76,9%	62,6%
FF.AA.	32	-	18	-	3.516	-	9.494	-	21.899	-	31.591	-	24.218	-	1.057	-	91.825	-	-	-
Sanidad Exterior	21	-	22	-	168	-	481	-	921	-	1.029	-	946	-	141	-	3.729	-	-	-
Total España	2.929.036	100,0%	3.931.602	99,3%	5.237.161	98,1%	6.602.298	93,9%	6.836.866	86,6%	4.678.250	75,1%	3.675.787	74,3%	2.929.586	75,3%	36.820.586	42.119.827	87,4%	77,6%

La Población a Vacunar de mayores de 80 años corresponde a la estimación del INE de Julio de 2020.

Datos del 06/09/2021 .

Fuente: REGVACU reportado por CC.AA.

*Fuente: datos INE 2020 <https://www.ine.es/jaxi/Tabla.htm?path=/t20/e245/p08/i0/&file=02003.px&L=0>

Informe de actividad diario. GIV – Gestión Integral de vacunación frente al COVID-19 en España

Coberturas de grupos etarios (2/2) – Personas con pauta completa

CC.AA	Vacunados s ≥80 años	% ≥80 años*	Vacunados 70-79 años	% 70-79 años*	Vacunados 60-69 años	% 60-69 años*	Vacunados 50-59 años	% 50-59 años*	Vacunados 40-49 años	% 40-49 años*	Vacunados 30-39 años	% 30-39 años*	Vacunados 20-29 años	% 20-29 años*	Vacunados 12-19 años	% 12-19 años*	Total Vacunados con pauta completa	Población a Vacunar*	% Con pauta completa sobre Población a Vacunar*	% Con pauta completa sobre Total Población INE*
Andalucía	426.633	100,0%	646.844	99,5%	903.579	98,6%	1.182.872	93,5%	1.193.488	86,2%	836.274	73,3%	630.657	67,9%	374.086	49,7%	6.194.433	7.451.975	83,1%	73,2%
Aragón	99.647	100,0%	118.112	99,3%	150.810	96,4%	181.301	91,4%	179.997	83,7%	112.409	68,4%	87.629	67,2%	49.205	47,7%	979.110	1.185.134	82,6%	73,7%
Asturias	87.903	100,0%	113.672	100,0%	145.684	97,3%	151.134	92,9%	147.226	88,2%	84.440	73,8%	57.731	73,0%	34.669	54,2%	822.459	933.927	88,1%	80,7%
Baleares	50.578	100,0%	78.292	97,2%	106.889	91,2%	144.464	87,1%	157.366	76,3%	110.947	60,9%	81.945	59,4%	58.907	61,7%	789.388	1.034.867	76,3%	67,4%
Canarias	91.330	100,0%	149.407	96,7%	214.439	91,2%	314.072	89,6%	306.068	78,9%	208.309	67,0%	161.827	64,3%	109.905	61,1%	1.555.357	1.960.774	79,3%	71,5%
Cantabria	41.882	100,0%	55.649	100,0%	75.002	97,0%	81.810	90,9%	83.347	85,2%	45.198	64,1%	27.622	54,7%	5.182	11,8%	415.692	524.127	79,3%	71,3%
Castilla y León	226.288	100,0%	248.434	100,0%	311.318	97,7%	342.482	89,8%	306.693	84,4%	192.966	72,1%	139.322	66,0%	40.273	24,4%	1.807.776	2.176.253	83,1%	75,5%
Castilla - La Mancha	135.574	100,0%	156.481	98,4%	212.277	97,2%	274.153	89,2%	270.375	81,8%	184.124	69,2%	143.346	65,7%	75.761	43,5%	1.452.091	1.808.784	80,3%	71,0%
Cataluña	447.611	100,0%	609.825	96,0%	769.738	91,9%	978.736	89,6%	1.060.125	80,5%	663.845	63,5%	504.492	60,1%	330.896	50,4%	5.365.268	6.868.360	78,1%	69,0%
C. Valenciana	292.324	100,0%	429.932	98,2%	547.518	94,3%	702.169	93,3%	725.318	85,2%	447.007	68,9%	335.093	64,9%	154.706	36,4%	3.634.067	4.488.459	81,0%	71,9%
Extremadura	77.111	100,0%	95.101	100,0%	129.882	103,7%	158.954	93,9%	142.414	89,3%	105.473	79,0%	77.211	68,1%	26.766	31,6%	812.912	953.437	85,3%	76,4%
Galicia	239.980	100,0%	289.271	99,8%	340.576	98,2%	385.061	94,9%	397.074	89,6%	241.124	74,6%	165.557	71,7%	45.337	25,2%	2.103.980	2.454.497	85,7%	77,9%
La Rioja	23.114	100,0%	28.483	100,0%	36.918	97,9%	43.963	92,2%	45.089	85,2%	27.003	68,7%	18.023	59,2%	7.672	30,0%	230.265	283.970	81,1%	72,0%
Madrid	369.731	100,0%	506.699	96,3%	671.653	95,5%	915.874	94,1%	970.314	83,2%	639.552	67,3%	459.259	61,9%	190.304	34,4%	4.723.386	5.977.937	79,0%	69,7%
Murcia	72.605	100,0%	100.272	97,4%	141.083	96,0%	201.214	94,4%	218.893	86,1%	147.415	70,5%	116.433	67,6%	80.056	56,4%	1.077.971	1.310.137	82,3%	71,3%
Navarra	42.046	100,0%	55.631	99,7%	70.753	95,8%	89.936	93,0%	91.528	84,7%	58.061	71,4%	46.673	68,5%	28.099	49,8%	482.727	581.354	83,0%	73,0%
País Vasco	161.557	102,3%	211.738	99,4%	272.032	97,1%	316.914	93,2%	309.162	85,4%	175.112	67,2%	114.778	57,0%	68.575	40,7%	1.629.868	1.983.943	82,2%	73,4%
Ceuta	2.355	90,4%	3.833	88,8%	7.331	93,3%	10.073	87,2%	10.243	81,0%	7.891	66,3%	7.111	64,8%	4.746	52,0%	53.583	70.965	75,5%	63,6%
Melilla	1.948	82,9%	3.210	85,6%	6.896	88,1%	9.281	82,1%	9.496	79,1%	7.686	63,3%	7.069	58,9%	5.301	55,4%	50.887	70.927	71,7%	58,4%
FF.AA.	24	-	18	-	3.402	-	9.044	-	20.771	-	29.660	-	22.191	-	850	-	85.960	-	-	-
Sanidad Exterior	17	-	20	-	154	-	466	-	870	-	947	-	858	-	81	-	3.413	-	-	-
Total España	2.890.258	100,0%	3.900.924	98,5%	5.117.934	95,9%	6.493.973	92,3%	6.645.857	84,2%	4.325.443	69,4%	3.204.827	64,8%	1.691.377	43,5%	34.270.593	42.119.827	81,4%	72,2%

La Población a Vacunar de mayores de 80 años corresponde a la estimación del INE de Julio de 2020

Datos del 06/09/2021 .

Fuente: REGVACU reportado por CC.AA.

*Fuente: datos INE 2020 <https://www.ine.es/jaxi/Tabla.htm?path=/t20/e245/p08/i0/&file=02003.px&L=0>

Informe de actividad diario. GIV – Gestión Integral de vacunación frente al COVID-19 en España



ESTRATEGIA DE VACUNACIÓN COVID-19 EN ESPAÑA